

SINTOMI PIÙ COMUNI NEI BAMBINI:

- FEBBRE
- TOSSE
- CEFALEA (MAL DI TESTA)
- SINTOMI GASTROINTESTINALI (NAUSEA/VOMITO, DIARREA)
- FARINGODINIA (MAL DI GOLA)
- DISPNEA (DIFFICOLTÀ RESPIRATORIA)
- MIALGIE (DOLORE MUSCOLARE)
- RINORREA (NASO CHE COLA) /CONGESTIONE NASALE;



I.C. "Salutati-Cavalcanti"
BUGGIANO (PT)

RAPPORTO ISS COVID-19 N. 58/2020 DEL 28/08/2020



ALUNNO CHE PRESENTA UN AUMENTO DELLA TEMPERATURA CORPOREA AL DI SOPRA DI 37,5°C O UN SINTOMO COMPATIBILE CON COVID-19, IN AMBITO SCOLASTICO

1. IL DOCENTE CHE VEDE UN BAMBINO CON I SINTOMI DEL COVID-19*

AVVISA LA REFERENTE COVID DI PLESSO
(SALUTATI: FALSENI; CAVALCANTI: GONFIOTTI;
CARR.-SANN: MICHELOTTI; LA GIOSTRA: CIALDONI)

FA INDOSSARE ALL'ALUNNO/A LA MASCHERINA
CHIAMA UN COLLABORATORE SCOLASTICO

SI LASCIA ALL'ESPERIENZA E AL BUON SENSO DEI DOCENTI E DEI COLLABORATORI SCOLASTICI LA VALUTAZIONE DI OGNI SINGOLO CASO SENZA PER QUESTO VOLERLI CARICARE DI ALCUNA RESPONSABILITÀ.





ALUNNO CHE PRESENTA UN AUMENTO DELLA TEMPERATURA CORPOREA AL DI SOPRA DI 37,5°C O UN SINTOMO COMPATIBILE CON COVID-19, IN AMBITO SCOLASTICO

SE L'ALUNNO/A HA OTTO ANNI O PIÙ

2. IL COLLABORATORE SCOLASTICO

INDOSSA LA VISIERA

MISURA LA TEMPERATURA DELL'ALUNNO/A

ACCOMPAGNA L'ALUNNO/A NELL'AULA COVID-19 E NON LO LASCIA MAI SOLO.

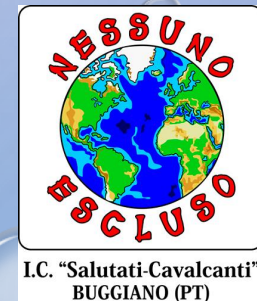

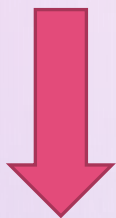

ALUNNO CHE PRESENTA UN AUMENTO DELLA TEMPERATURA CORPOREA AL DI SOPRA DI 37,5°C O UN SINTOMO COMPATIBILE CON COVID-19, IN AMBITO SCOLASTICO

3. IL REFERENTE COVID DI PLESSO (SALUTATI: FALSENI; CAVALCANTI: GONFIOTTI; CARR.-SANN: MICHELOTTI; LA GIOSTRA: CIALDONI) **CHIAMA** LA REFERENTE COVID DI ISTITUTO (FALSENI, SOSTITUTA: MICHELOTTI) CHE AVVISA IL DIRIGENTE SCOLASTICO



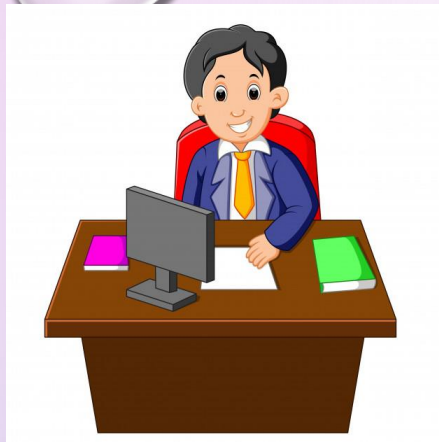

ALUNNO CHE PRESENTA UN AUMENTO DELLA TEMPERATURA CORPOREA AL DI SOPRA DI 37,5°C O UN SINTOMO COMPATIBILE CON COVID-19, IN AMBITO SCOLASTICO

4. IL DIRIGENTE SCOLASTICO

AVVISA L'UFFICIO ALUNNI CHE TELEFONA AI GENITORI



**ALUNNO CHE PRESENTA UN AUMENTO DELLA
TEMPERATURA CORPOREA AL DI SOPRA DI
37,5°C O UN SINTOMO COMPATIBILE CON
COVID-19, IN AMBITO SCOLASTICO**



5. I GENITORI

SI RECANO A SCUOLA IL PRIMA POSSIBILE PER
PRELEVARE IL FIGLIO

IL RITORNO A CASA **DEVE AVVENIRE** CON
MEZZI PRIVATI

A CASA **DEVONO CONTATTARE** IL
PDF/MMG/MEDICO CURANTE PER LA
VALUTAZIONE CLINICA (TRIAGE TELEFONICO)
DEL CASO



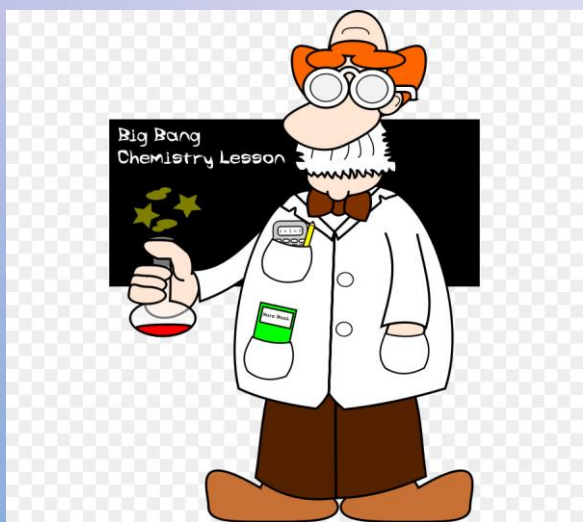

ALUNNO CHE PRESENTA UN AUMENTO DELLA TEMPERATURA CORPOREA AL DI SOPRA DI 37,5°C O UN SINTOMO COMPATIBILE CON COVID-19, IN AMBITO SCOLASTICO

6. LA FERERENTE DI ISTITUTO (FALSENI, SOSTITUTA: MICHELOTTI)

INVIA UNA MAIL AL DIPARTIMENTO DI PREVENZIONE PER COMUNICARGLI L'AVVIO DELLA PROCEDURA



ALUNNO CHE PRESENTA UN AUMENTO DELLA TEMPERATURA CORPOREA AL DI SOPRA DI 37,5°C O UN SINTOMO COMPATIBILE CON COVID-19, IN AMBITO SCOLASTICO

SE L'ALUNNO/A HA MENO OTTO ANNI

2. LA DOCENTE

INDOSSA LA VISIERA

MISURA LA TEMPERATURA DELL'ALUNNO/A

ACCOMPAGNA L'ALUNNO/A NELL'AULA COVID-19 E NON LO LASCIA MAI SOLO.

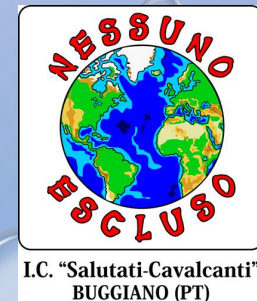



alamy stock photo



ALUNNO CHE PRESENTA UN AUMENTO DELLA TEMPERATURA CORPOREA AL DI SOPRA DI 37,5°C O UN SINTOMO COMPATIBILE CON COVID-19, IN AMBITO SCOLASTICO

SE L'ALUNNO/A HA MENO OTTO ANNI

3. IL COLLABORATORE SCOLASTICO

RIMANE IN CLASSE PER LA SORVEGLIANZA SE NON SONO GIÀ PRESENTI DEI DOCENTI (SOSTEGNO, CO-PRESENZA, ECC.)



**ALUNNO CHE PRESENTA UN AUMENTO
DELLA TEMPERATURA CORPOREA AL DI SOPRA
DI 37,5°C O UN SINTOMO COMPATIBILE CON COVID-
19, IN AMBITO SCOLASTICO**

**SE IL TEST DIAGNOSTICO È NEGATIVO, L'ALUNNO DEVE COMUNQUE
RESTARE A CASA FINO A GUARIGIONE CLINICA SEGUENDO LE
INDICAZIONI DEL PDF/MMG/MEDICO CURANTE CHE REDIGERÀ UN
ATTESTATO CHE IL SOGGETTO PUÒ RIENTRARE A SCUOLA POICHÉ È
STATO SEGUITO IL PERCORSO DIAGNOSTICO-TERAPEUTICO E DI
PREVENZIONE PER COVID-19, INDICANDO L'ESITO NEGATIVO DEL TEST
DIAGNOSTICO.**

