

SINTOMI PIÙ COMUNI NEI BAMBINI:

- FEBBRE
- TOSSE
- CEFALEA (MAL DI TESTA)
- SINTOMI GASTROINTESTINALI (NAUSEA/VOMITO, DIARREA)
- FARINGODINIA (MAL DI GOLA)
- DISPNEA (DIFFICOLTÀ RESPIRATORIA)
- MIALGIE (DOLORE MUSCOLARE)
- RINORREA (NASO CHE COLA) /CONGESTIONE NASALE;



I.C. "Salutati-Cavalcanti"
BUGGIANO (PT)

RAPPORTO ISS COVID-19 N. 58/2020 DEL 28/08/2020

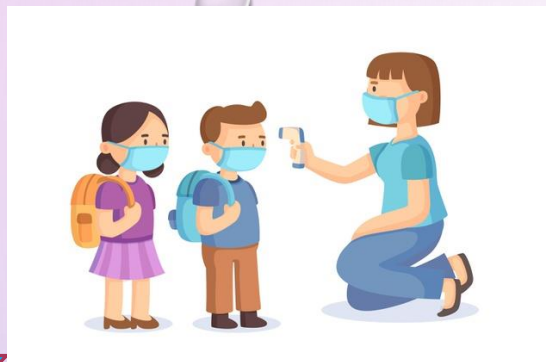

ALUNNO CHE PRESENTA UN AUMENTO DELLA TEMPERATURA CORPOREA AL DI SOPRA DI 37,5°C O UN SINTOMO COMPATIBILE CON COVID-19, PRESSO IL PROPRIO DOMICILIO

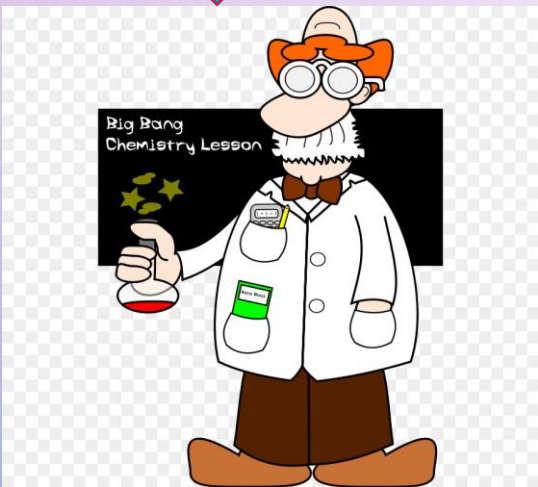

1. IL GENITORE

LASCIA IL/LA FIGLIO/A A CASA

AVVISA IL PDF/MMG/MEDICO CURANTE

DEVONO COMUNICARE A SCUOLA

L'ASSENZA PER MOTIVI DI SALUTE



**ALUNNO CHE PRESENTA UN AUMENTO
DELLA TEMPERATURA CORPOREA AL DI SOPRA
DI 37,5°C O UN SINTOMO COMPATIBILE CON COVID-
19, PRESSO IL PROPRIO DOMICILIO**

**SE IL TEST DIAGNOSTICO È NEGATIVO, L'ALUNNO DEVE COMUNQUE
RESTARE A CASA FINO A GUARIGIONE CLINICA SEGUENDO LE
INDICAZIONI DEL PDF/MMG/MEDICO CURANTE CHE REDIGERÀ UN
ATTESTATO CHE IL SOGGETTO PUÒ RIENTRARE A SCUOLA POICHÉ È
STATO SEGUITO IL PERCORSO DIAGNOSTICO-TERAPEUTICO E DI
PREVENZIONE PER COVID-19, INDICANDO L'ESITO NEGATIVO DEL TEST
DIAGNOSTICO.**

ALUNNO O OPERATORE SCOLASTICO CONVIVENTE DI UN CASO

QUALORA UN ALUNNO O UN OPERATORE SCOLASTICO FOSSE CONVIVENTE DI UN CASO, ESSO, SU VALUTAZIONE DEL DIPARTIMENTO DI PREVENZIONE, SARÀ CONSIDERATO CONTATTO STRETTO E POSTO IN QUARANTENA. EVENTUALI SUOI CONTATTI STRETTI (ESEMPIO COMPAGNI DI CLASSE DELL'ALUNNO IN QUARANTENA), NON NECESSITANO DI QUARANTENA

SI SOTTOLINEA CHE NON È NÉ L'INTERESSATO, NÉ LA SCUOLA, NÉ IL DOTTORE DI BASE, A DECIDERE SE IL SOSPETTO È O MENO DA CONSIDERARSI IN QUARANTENA E/O CONTATTO STRETTO.